

# cria

[www.criasanfer.com](http://www.criasanfer.com)

2020-2021



Ayuntamiento Real Sitio  
san fernando de henares

cria  
ÁREA de INFANCIA  
y ADOLESCENCIA



CENTRO de RECURSOS para  
la INFANCIA y la ADOLESCENCIA

**CENTRO****AÑO DE NACIMIENTO****GRUPO****DÍAS****HORARIO****SALA VERDE**

Actividades lúdico-educativas basadas en la experimentación, exploración y socialización mediante el juego

<b>MARIO BENEDETTI</b>	2020* A partir de 4 meses	BV1	MARTES Y JUEVES	18:15 - 19:30 h.
	2018	BV2	MARTES Y JUEVES	16:30 - 17:45 h.
	2019	BV3	LUNES Y MIÉRCOLES	18:15 - 19:30 h.
	2019	BV4	LUNES Y MIÉRCOLES	16:30 - 17:45 h.
<b>JOSÉ SARAMAGO</b>	2020* A partir de 4 meses	SV1	LUNES Y MIÉRCOLES	16:30 - 17:45 h.
	2019	SV2	MARTES Y JUEVES	
	2018	SV3	LUNES Y MIÉRCOLES	18:15 - 19:30 h.
		SV4	MARTES Y JUEVES	

**SALA AMARILLA**

<b>MARIO BENEDETTI</b>	2015 - 2017	BA1	LUNES Y MIÉRCOLES	16:45 - 18:00 h.
		BA2	LUNES Y MIÉRCOLES	18:30 - 19:45 h.
		BA3	MARTES Y JUEVES	16:45 - 18:00 h.
<b>JOSÉ SARAMAGO</b>	2015 - 2017	SA1	LUNES Y MIÉRCOLES	16:45 - 18:00 h.
		SA2	MARTES Y JUEVES	18:30 - 19:45 h.

**SALA NARANJA**

<b>MARIO BENEDETTI</b>	2010 - 2014	BN1	MARTES Y JUEVES	18:30 - 19:45 h.
<b>JOSÉ SARAMAGO</b>	2010 - 2014	SN1	LUNES Y MIÉRCOLES	18:30 - 19:45 h.

**LUDOTECA FAMILIAR**

<b>JOSÉ SARAMAGO</b>	2015 - 2017	SL1	MARTES Y JUEVES	16:45 - 18:00 h.
----------------------	-------------	-----	-----------------	------------------

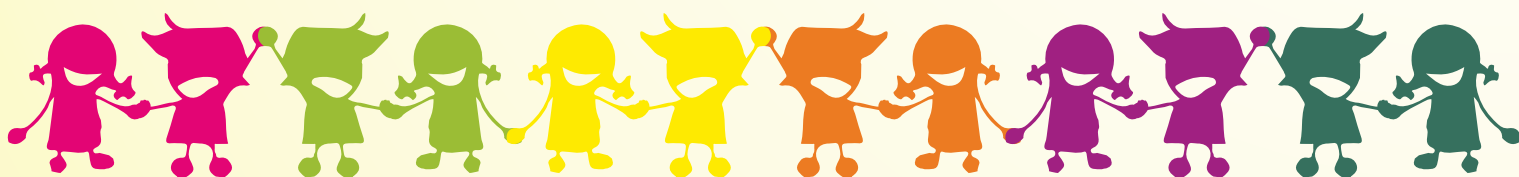

**CENTRO****AÑO DE NACIMIENTO****GRUPO****DÍAS****HORARIO**

## ESTIMULACIÓN SENSORIAL

Actividad que fomenta el desarrollo de los sentidos despertando la curiosidad por descubrir el entorno

<b>JOSÉ SARAMAGO</b>	2020* A partir de 4 meses	S1	VIERNES	16:30 - 17:45 h.
----------------------	------------------------------	----	---------	------------------

## MÚSICA Y MOVIMIENTO

Actividad que favorece el desarrollo motor y la coordinación a través de juegos con música

<b>MARIO BENEDETTI</b>	2018	B1	VIERNES	16:30 - 17:45 h.
<b>MARIO BENEDETTI</b>	2019	B2	VIERNES	18:15 - 19:30 h.

## CHIQUIRITMO

<b>MARIO BENEDETTI</b>	2015 - 2017	B3	VIERNES	16:45 - 18:00 h.
		B4	VIERNES	18:30 - 19:45 h.
<b>JOSÉ SARAMAGO</b>	2015 - 2017	S2	VIERNES	18:15 - 19:30 h.

## ARTES PLÁSTICAS

Actividad que potencia el desarrollo de la creatividad y la imaginación descubriendo las diferentes técnicas plásticas

<b>JOSÉ SARAMAGO</b>	2015 - 2017	S3	VIERNES	16:45 - 18:00 h.
----------------------	-------------	----	---------	------------------

## ARTES ESCÉNICAS

Actividad que desarrolla la expresión corporal y la imaginación a través de las distintas disciplinas artísticas

<b>JOSÉ SARAMAGO</b>	2009 - 2014	S4	VIERNES	18:30 - 19:45 h.
----------------------	-------------	----	---------	------------------

## TALLER DE ARTESANÍA

Actividad que estimula la creatividad individual a través del aprendizaje de diversas técnicas artesanales a partir de materiales variados

<b>JOSÉ SARAMAGO</b>	2012 - 2014	S5	VIERNES	16:30 - 17:45 h.
<b>JOSÉ SARAMAGO</b>	2009 - 2011	S6	VIERNES	18:15 - 19:30 h.

CENTRO	AÑO DE NACIMIENTO	GRUPO	DÍAS	HORARIO
--------	-------------------	-------	------	---------

## CLUB DE OCIO

<b>JOSÉ SARAMAGO</b>	2009 - 2013	SÁBADOS	16:30 - 19:30 h.
----------------------	-------------	---------	------------------

## FORO DE PARTICIPACIÓN INFANTIL

<b>MARIO BENEDETTI</b>	2009 - 2014	SÁBADOS ALTERNOS	10:30 - 13:30 h.
------------------------	-------------	------------------	------------------

## MESA DE PARTICIPACIÓN ADOLESCENTE

<b>MARIO BENEDETTI</b>	2005 - 2008	SÁBADOS ALTERNOS	10:30 - 13:30 h.
------------------------	-------------	------------------	------------------

Inicio de inscripciones a partir del martes 1 de septiembre de 2020 hasta cubrir plazas.

Podrán inscribirse:

- A través de la página [www.criasanfer.com](http://www.criasanfer.com) a partir del martes 1 de septiembre a las 10:00 h.
- Presencialmente del 1 al 11 de septiembre de 2020 en el CRIA José Saramago.  
Solicitar Cita previa llamando al 91 674 00 14 de 9:00 h. a 14:00 h.  
C/Coslada, 14 1ª planta

## HORARIO DE INSCRIPCIONES

Lunes y miércoles de 16:30 a 20 h.

Martes, jueves y viernes de 10:00 h. a 13:00 h.

## COMIENZO DE ACTIVIDADES

ACTIVIDADES EN SALA	VIERNES	CLUB DE OCIO	FORO DE PARTICIPACIÓN	MESA DE PARTICIPACIÓN
Lunes 14 septiembre	Viernes 18 septiembre		Sábado 17 Octubre	

## DOCUMENTACIÓN NECESARIA

- Fotografía del niño/a
- Autorización para la recogida de menores del centro y autorización para la realización de reportajes fotográficos.  
(Modelo en [www.criasanfer.com](http://www.criasanfer.com), apartado de documentación).
- En caso de no estar empadronados en el municipio será necesario documento que acredite que el padre/madre, tutor/a trabajen en el municipio o documento que acredite que el/la niño/a se encuentre escolarizado/a en un Centro Educativo de San Fernando de Henares.

## NORMAS DE ADJUDICACIÓN DE PLAZAS

- **Imprescindible estar empadronados** en San Fernando de Henares o **que el padre/madre o tutor/a trabaje en el municipio o que el/la niño/ se encuentre escolarizado en un centro de San Fernando** y lo acrediten documentalmente. El Ayuntamiento se reserva el derecho a la anulación de aquellos participantes que no cumplan este requisito. Se deberá autorizar en el momento de la inscripción la consulta del padrón municipal.
- Se establecerá un **orden de inscripción independiente para cada grupo de actividad** en sala.
- **Adjudicación de plazas por orden de inscripción.**
- Para que los/as participantes puedan comenzar la actividad es **IMPRESINDIBLE** que la documentación este formalizada y completa.
- **Duración de las actividades:** del **14 de septiembre al 18 de Junio**. Excepto periodo de vacaciones escolares y festivos.
- El **pago de las actividades**, se realiza mediante domiciliación bancaria y con una **periodicidad bimensual**. En caso de devolución del recibo, **las comisiones derivadas correrán a cargo del/a usuario/a**.
- **Una vez abonado el BIMESTRE correspondiente, no procederá devolución alguna.**
- Para causar **baja en la actividad**, deberá solicitarse por escrito en los Centros de Recursos para la Infancia y la Adolescencia o de la web [www.criasanfer.com](http://www.criasanfer.com), **antes del día 28 del mes de finalización del bimestre** y firmar el documento de baja. En caso contrario, el/la participante figurará como deudor/a por impago de tasas y no se permitirá su inscripción en ninguna actividad hasta que no liquide los pagos pendientes.

## PRECIOS Y DESCUENTOS

1 DÍA ACTIVIDAD	2 DIAS ACTIVIDAD	3 DÍAS ACTIVIDAD	4 O MÁS DÍAS ACTIVIDAD
10,80€/MES	12,96 €/ MES	16,20 €/ MES	19,44 €/ MES

- Club de Ocio Adolescente, Foro de Participación Infantil y Mesa de Participación Adolescente: **actividad gratuita**
- **20% de descuento para familias numerosas.** Imprescindible acreditar documentalmente o autorizar la consulta.
- **10% de descuento** por 2º hermano/a y **20% de descuento** por 3er hermano/a y siguientes inscritos/as en actividades del CRIA durante el curso 2020-2021
- La **comunicación de cambios de domiciliación bancaria se debe de realizar en el CRIA.**

*El Ayuntamiento de San Fernando de Henares se reserva el derecho a modificar las condiciones y los servicios ofertados.*